Часть 4. В СТРАНУ СТАРОВЕРОВ

Экскурсия «Град Егорьевск и старообрядческая Палестина»
(с экскурсионной службой «Мастерская путешествий») 2 августа
- с. Устьяново: Никольская церковь,
- **пос. Шувое**: Троицкая церковь, **с. Рыжево** Введенская церковь
- Егорьевск: обзорная экскурсия, собор Александра Невского, Троице-Мариинский монастырь, Егорьевский историко-художественный музей.

Юные прихожанки Никольской церкви в с. Устьяново

Троицкая церковь в п. Шувое (многочастное устройство)

Певческая Постная Триодь Троицкой церкви

Настоятель православного храма в с.Рыжево
игумен Феофан, грузин по происхождению, выращивает на наших подмосковных неплодородных землях виноград и делает Кагор.

Справа - центральная лампада в храме. Снизу прикреплены имена людей, крещенных в этом храме.

Знаменитая река Гуслица

Собор Александра Невского в Егорьевске

«Биг-Бен» - башня фабрики Хлудовых

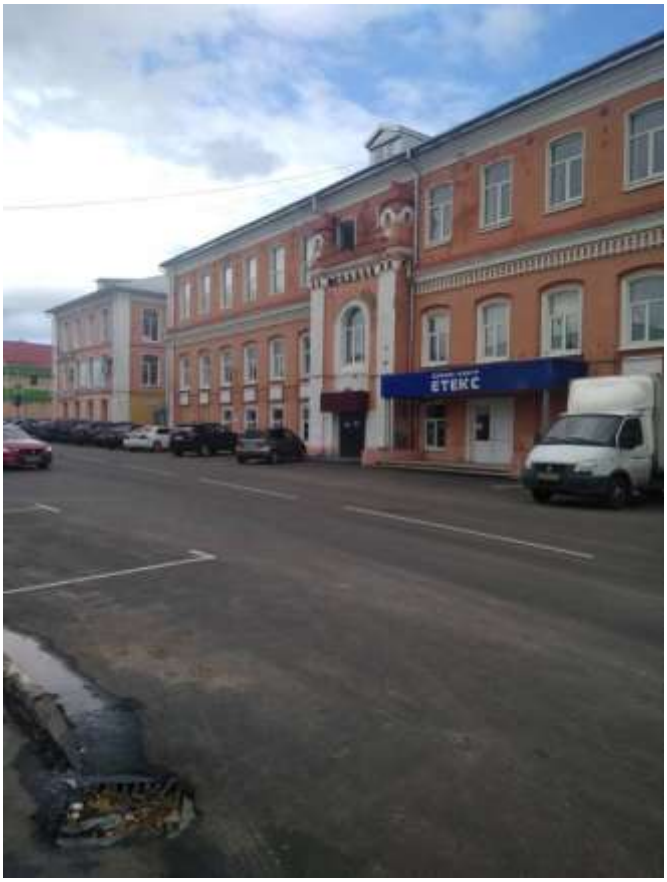

Егорьевский историко-художественный музей, старейший музей Подмосковья.

Музейная лестница

Гуслицкие росписи - главный элемент декора интерьера музея

«Феерия света» – свето-акустическая экспозиция в зале стекла

Поющая книга гуслицких староверов: листай страницы – слушай пение

Троице-Мариинский монастырь, построенный на средства купца 1 гильдии Н.М. Бардыгина для своей любимой жены

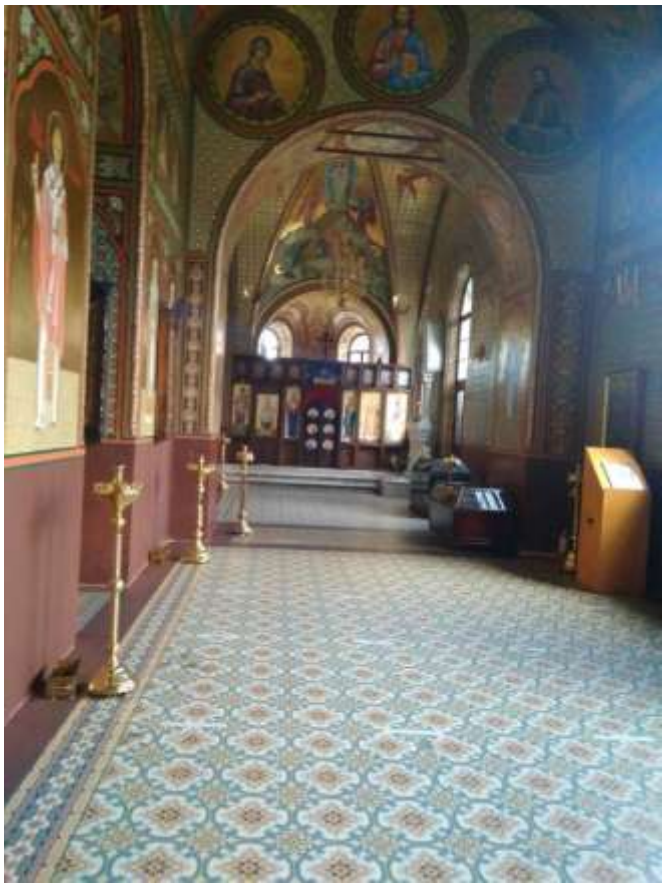

Золотые росписи в восстановленном Троицком соборе

Картина «Спор о вере» - основные различия в обрядах православной и старообрядческой церквей: двоеперстие и троеперстие, служение на семи и пяти просфорах, осьмоконечный и четвероконечный кресты, различные формы архиерейских митры и жезла.

2. Экскурсия «Под знаком старой веры»

31 октября

- Старообрядцы-поповцы. Покровский кафедральный собор (арх. М. Казаков). Никольская единоверческая церковь. Церковь-колокольня Воскресения Христова. Рогожское кладбище. Захоронение купцов Морозовых, знаменитых купеческих родов и старообрядческих иерархов.

Экскурсию ведет представитель рогожской старообрядческой общины.

- Староверы-беспоповцы. Женский двор. Часовня старообрядцев филипповского согласия. Храм Успения Пресвятой Богородицы московской поморской общины. Преображенское кладбище. Захоронение купца Ковылина.

Экскурсию ведет представитель поморской общины староверов.

Обелиск в память открытия Рогожского кладбища в 1771 г., во время эпидемии чумы в Москве

Рассказ гида-старообрядца об особенностях надписаний на старообрядческих надгробиях

Памятник над могилой фарфорозаводчика М. Кузнецова

Архиерейские захоронения

Белые кресты над захоронениями архиереев

Усыпальница Морозовых

Покровский собор – главный собор старообрядцев-поповцев

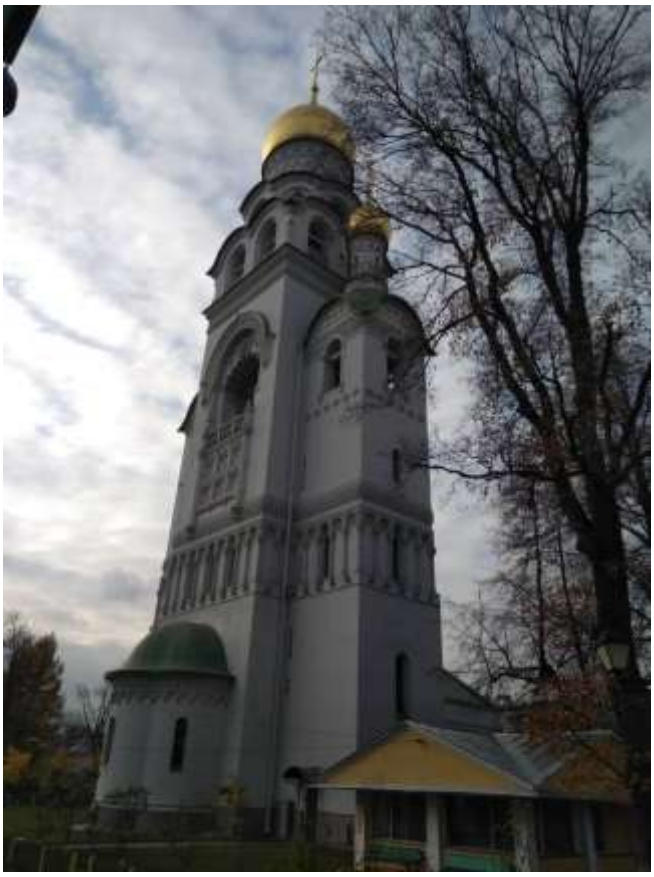

Старообрядческая Воскресенская церковь-колокольня

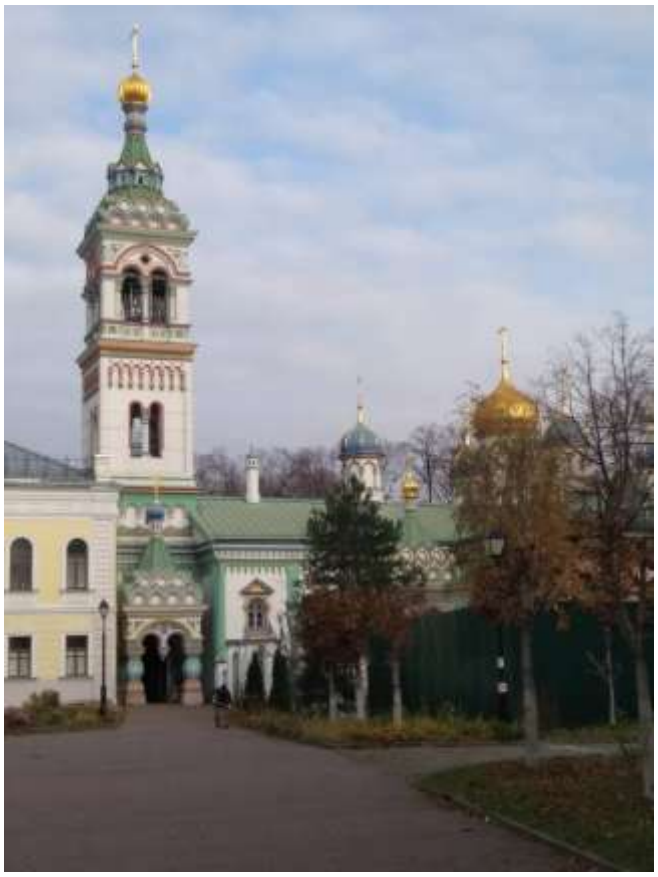

Православный храм свт. Николая с колокольней

Митрополит Корнилий

После Богослужения

Икона Божией Матери из Никольского храма

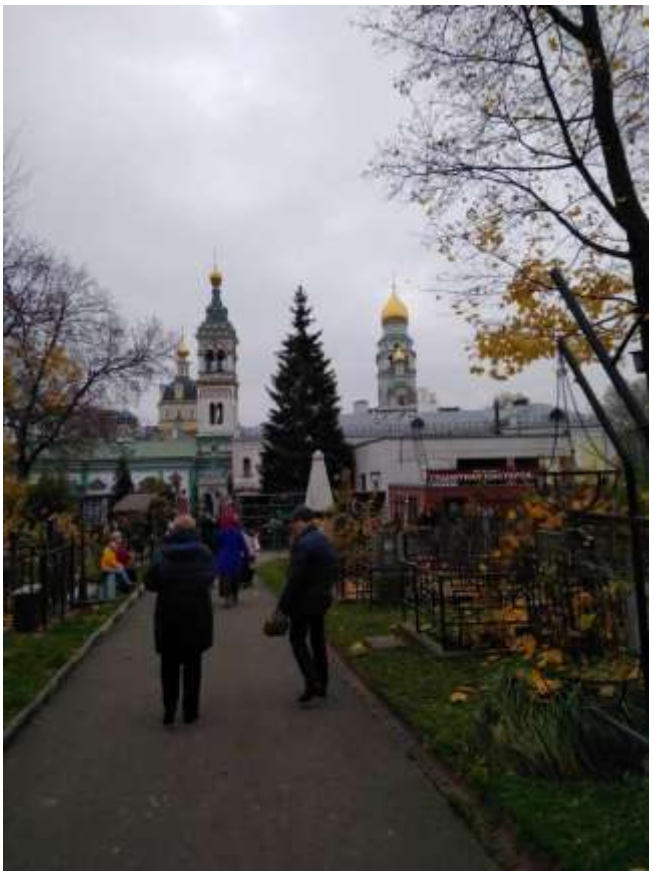

Две колокольни - старообрядческая и православная

Захоронение Ильи Ковылина,
основателя Преображенского кладбища

Поморская Спасская моленная
на женском дворе

Церковь Воздвижения Креста Господня
Федосеевского старопоморского согласия

Часовня филипповцев
на Преображенском кладбище

Крюковой Ирмологий, изданный в старообрядческой типографии в 1913 г.

Расписание Богослужений в церковнославянской графике

Петровская монета, которую давали тем, кто откупился от бритья бороды.

Успенский староверческий и Никольский православные храмы в одном церковном здании

Гуслицкая роспись в певческом крюковом Ирмологии

Успенский храм и колокольня

Наш гид